

ID VODNÍHO TOKU: 200076448 SOUŘADNICE X JTSK: -704407,91 Y JTSK: -1146420,94

ZÁKLADNÍ PARAMETRY PŘÍČNÉ PŘEKÁŽKY

DRUH	pohyblivý	SPÁD [m]	0,75
TVAR	přímý	STŘ. DÉLKA [m]	6
TYP	?		
VLASTNÍK	Ing. Ivan Prose, Mikuláše z Husi 12, Praha 4		

POPIS

Jez sloužil původně k nadržení vody pro továrnu na výrobu perleťových knoflíků. Délka jezu 6 m, spád 0,75 m. Jedná se spíše o hrazené stavidlo. Majitelem jezu je p. Prose.

VAZBA NA ADMINISTRATIVNÍ ČLENĚNÍ

KÓD KRAJE	03	NÁZEV KRAJE	Jihočeský
KÓD OKRESU	3303	NÁZEV OKRESU	Jindřichův Hradec
KÓD ORP	06052	NÁZEV ORP	Jindřichův Hradec
KÓD OBCE	4940	NÁZEV OBCE	Bednářeček
KÓD ST.Ú.	06052	NÁZEV ST.Ú.	Městský úřad Jindřichův Hradec - Stavební úřad

VAZBA NA HYDROLOGICKÉ ČLENĚNÍ POVODÍ

ČÍSLO HYDROL.POŘ.	107030240	ÚSEK HR. ČLENĚNÍ VODNÍHO TOKU	1177300
ÚTVAR POVRCH.VOD	11780000	Nežárka po soutok s tokem Hamerský potok	

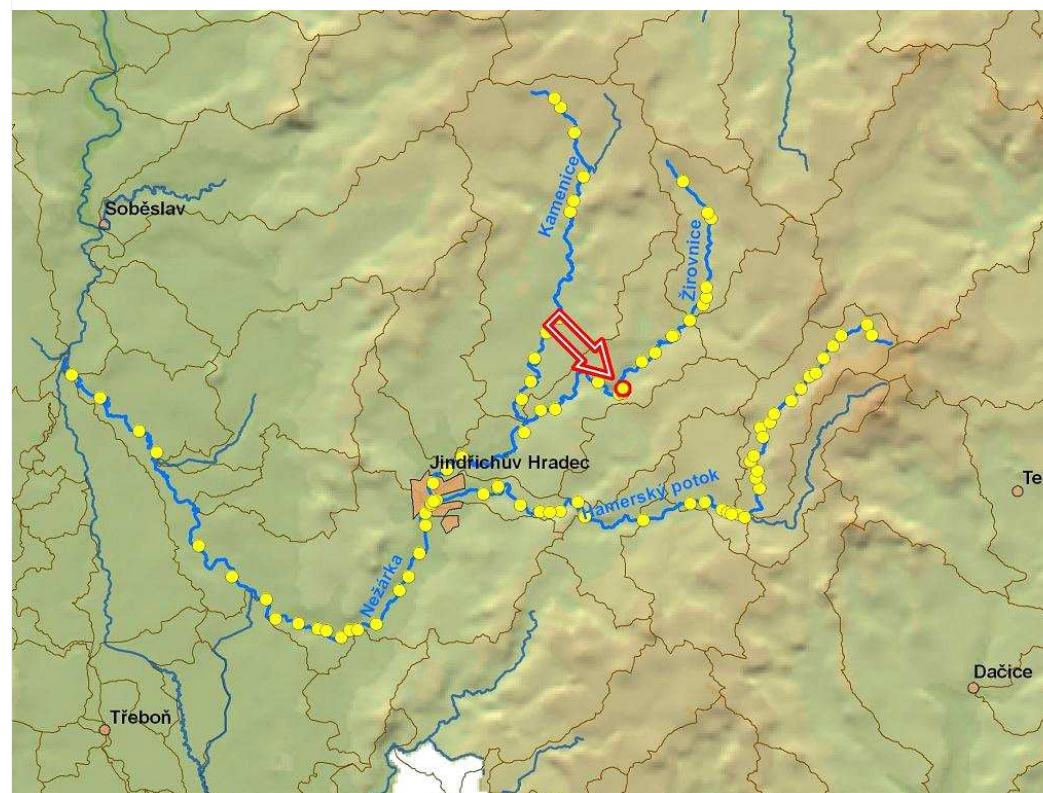

ID VODNÍHO TOKU: 200076448

SOUŘADNICE X JTSK: -704407,91 Y JTSK: -1146420,94

ELEKTRÁRNY - nejsou

PROPUSTI - nejsou

FOTODOKUMENTACE S POPISEM

Pohled na jez



ID VODNÍHO TOKU: 200076448

SOUŘADNICE X JTSK: -704407,91 Y JTSK: -1146420,94

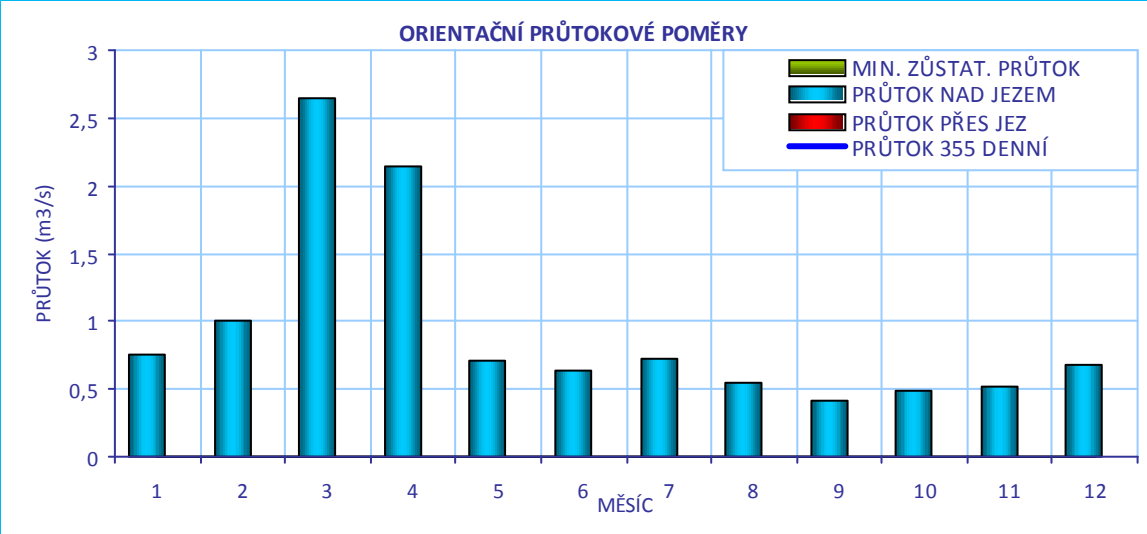

CÍLOVÉ RYBÍ SPOLEČENSTVO

SPOLEČENSTVO RYB	lipanové pásmo
RYBNÉ VODY	kaprové vody

VODÁCKÉ PODMÍNKY

SPORT. PROPUST	ne
SJÍŽDĚNÍ	nehodnoceno - vodácky málo frekventovaný úsek
PŘETAŽENÍ	nehodnoceno - vodácky málo frekventovaný úsek
PŘENESENÍ	nehodnoceno - vodácky málo frekventovaný úsek
ZHODNOCENÍ A NÁVRH	Vzhledem k tomu, že se jedná o vodácky méně využívaný úsek, je stávající stav vyhovující.

ID VODNÍHO TOKU: 200076448

SOUŘADNICE X JTSK: -704407,91 Y JTSK: -1146420,94

IDENTIFIKACE PARCEL VE VZTAHU K NAVRHOVANÉMU ŘEŠENÍ

POZEMEK	BŘEH/TOK	ID KAT.Ú.	KATASTR	PARC. ČÍSLO	VÝMĚRA	DRUH POZEMKU	ČÍSLO LV	PODÍL	VLASTNÍK
Koryto toku	TOK	601357	KN	824	28327	Vodní plocha	174	1	Povodí Vltavy, státní podnik



POTENCIÁLNĚ DOTČENÉ ÚZEMNÍ LIMITY

VELKOPLOŠNÁ CHRÁNĚNÁ ÚZEMÍ	- nejsou
PŘÍRODNÍ PARK	- není
NATURA	- není
MALOPLOŠNÁ ZVLÁŠTĚ CHRÁNĚNÁ ÚZEMÍ	- nejsou
DALŠÍ LIMITY ÚZEMÍ	- nejsou

ID VODNÍHO TOKU: 200076448

SOUŘADNICE X JTSK: -704407,91 Y JTSK: -1146420,94

ŘEŠENÍ MIGRAČNÍ PROSTUPNOSTI

STÁVAJÍCÍ STAV

RYBÍ PŘECHOD

není

POPIS

DOKUMENTACE

Není k dispozici.

VAZBA NA PLÁNY OBLASTI POVODÍ A KONCEPCI MIGRAČNÍHO ZPRŮCHODNĚNÍ

ID OPATŘENÍ NÁZEV do 2015

Bude řešeno po roce 2015

Úsek toku patří mezi prioritní v koncepci zprůchodnění říční sítě ČR v rovině nadregionálního biokoridoru: ne národního úseku toku: ne

NAVRHOVANÝ STAV

ZPŮSOB ŘEŠENÍ

migrační rampa

UMÍSTĚNÍ

v části jezu

POPIS ŘEŠENÍ

V současné podobě je jez migračně neprůchodný. Navrhujeme posouzení jeho odstranění nebo snížení, případně přestavbu části na balvanitou rampu. Orientační cenu odhadujeme na 1 mil Kč.

INVEST. NÁKLADY

1 000 000 Kč

VYJÁDŘENÍ

PROVOZOVATELE
MVE

Ing. Ivan Prose, Mikuláše z Husi 12, Praha 4, tel. 602 227 630, 724 160 248

Na jezu není v současné době žádné nakládání ani neplánují využití jezu v budoucnosti. Na investici do RP nemají vlastní prostředky, ale v případě, že by výstavbu RP někdo investoval, jsou ochotni jednat nad konkrétním projektem.

HODNOCENÍ

Zahájení jednání, jiné technické řešení

HARMONOGRAM

etapa 1

200058039 - BEDNÁREČEK III - ŽIROVNICE - 10,723 ř.km

